

ILLOQQORTOORMIIT

Bevaringsværdige bygninger og bydele

Grønlands Hjemmestyre
Økonomidirektoratet
1990

ILLOQQORTOORMIIT

Der er ikke i Illoqqortoormiit by udpeget byområder med bevaringsinteresser.

På baggrund af bebyggelsens alder og beliggenhed kan der oversigteligt peges på følgende:

Illoqqortoormiit er grundlagt i 1925. Bygningerne B-33 og B-36 repræsenterer den ældste bebyggelse. Herudover findes følgende huse, opført før 1940, som alene på grund af deres alder må vurderes som muligt bevaringsværdige: B-1, B-2, B-12, B-13, B-22, B-30 og B-34.

De nævnte huse er - på nær B-12 og B-36 - beliggende i byplanens område D1, jfr. kortbilaget. Det kunne overvejes at inddrage B-36 i området i forbindelse med en lokalplanlægning. I en lokalplan kan der tages samlet stilling til områdets miljømæssige værdier og fremtidige funktion.

Endvidere knytter der sig bevaringsmæssige interesser til den østlige del af område A1 (åben boligbebyggelse), der indeholder en GTO-typehusbebyggelse fra omkring 1950-60.

Indenfor byplanområdet er der registreret to forhistoriske anlæg. Det drejer sig om en plads med teltringe ved tankanlægget i koordinat 70,6/30,0 og nogle stenbyggede anlæg af ukendt alder ved elven i den nordvestligede del af kvadrat 78/30. Anlæggene er fredede i henhold til Landstingslov nr.5/1980 om fredning af jordfaste fortidsminder og bygninger, Omkring anlæggene foreligger en beskyttelseszone på 20 meter.

Illoqqortoormiut

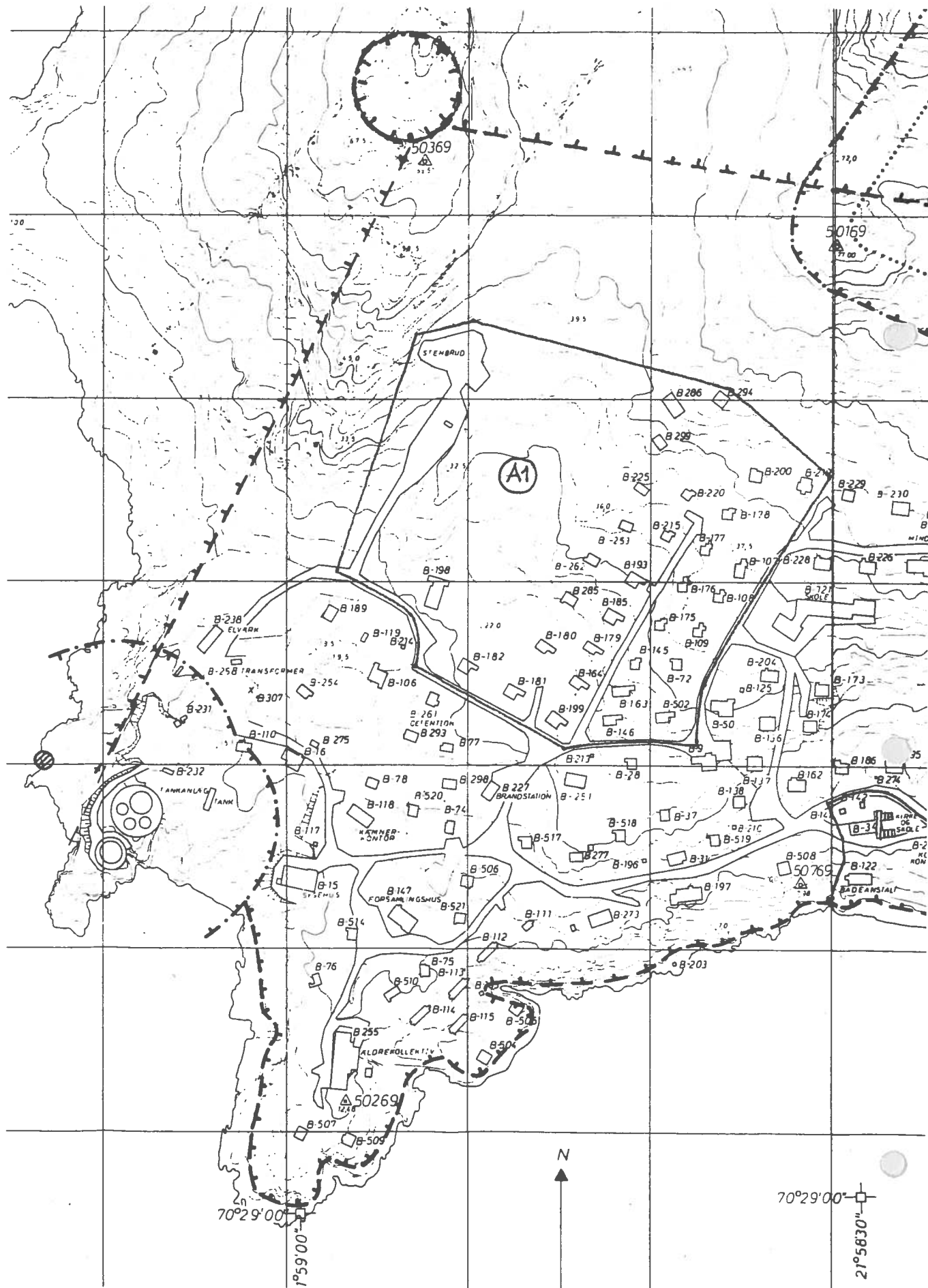





Illoqqortoormiit

Planlægningsforhold

Grundlaget for kommuneplanlægningen er "Forslag til byplan for Illoqqortoormiit" fra 1987, som blev tilsendt Landsstyret til godkendelse den 27.marts 1988. Ved brev af 16.maj 1989 har Landsstyret godkendt forslaget som midlertidige rammer for indholdet af lokalplanlægningen

Kortbilag

-  Byplanens område A1 og område D2, jfr. godkendelsesskrivelsen af 16.maj.1989
-  Bygninger vurderet som bevaringsværdige af bygningsfredningsrådet
-  Bygninger registreret af økonomidirektoratet planlægningskontoret
-  Forhistoriske anlæg registreret af Grønlands Landsmuseum.

